NOTICE D'INSTALLATION

1

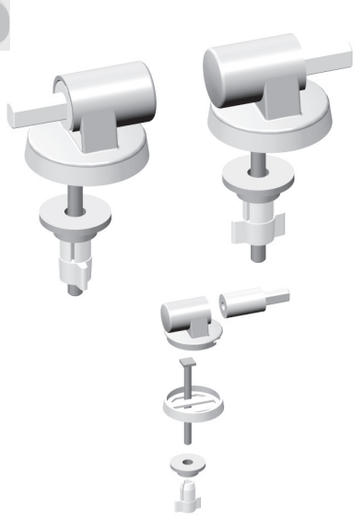

2

Vérifier le positionnement des charnières G à gauche D à droite

3

Choisir le meilleur positionnement pour les vis de fixation en fonction de la position des trous de fixation de l'abattant sur la cuvette

4

Mettre en place l'abattant sur la cuvette

5

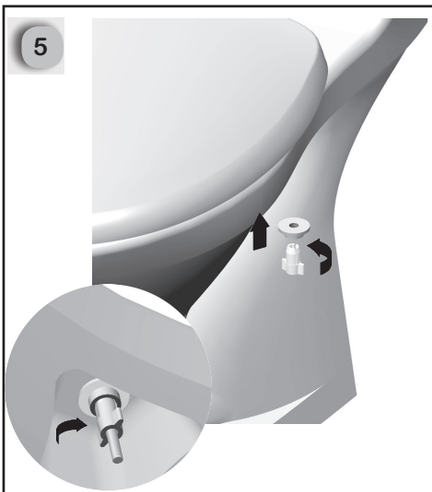

Fixer l'abattant à l'aide des écrous rapides sans les bloquer

6

Ajuster la position de l'abattant

Quand l'abattant est bien positionné finir de bloquer les écrous rapides